Rotaract Antofagasta

Distrito 4320

¡Cambio de mando Rotaract Antofagasta período 2017-2018!

A meses de la consolidación como Club Rotaract Antofagasta, hemos querido recordar algunas de las labores y actividades, pero más que eso, los momentos que hemos vivido como una familia rotaractiana.

En noviembre del 2016, un grupo de jóvenes de diferentes latitudes de la ciudad, trabajos, universidades, edades y sexo, se reunieron para formar esta organización, llamados al servicio a la sociedad de manera innata, teniendo en cada uno de ellos el deseo de ayudar y trabajar para mejorar su comunidad.

Es asi como se forma Rotaract Antofagasta, de la mano y bajo la ayuda de Rotary Club Antofagasta y en conjunto a Marcelo Cabrera, Isaias Leyton y Nicolas Zurita como mentores, es constituido en la ciudad de Antofagasta.

Cabe destacar que no solo Rotary Club Antofagasta fue parte de este inicio, algunos socios de Rotaract Magdalena de Perú, también fueron parte de ese impulso para que este proyecto comenzara a trabajar y a desarrollarse.
Es por ellos y por todos los socios pertenecientes a este gran equipo,
que les queremos agradecer el ser parte de esta historia que recién se está erigiendo e invitarlos a continuar juntos esta senda de dar de sí, antes de pensar en sí.

Ecoplaza "Los olivos"

Fiesta Navideña campamento "Vista Hermosa"

Limpieza de playa

Antofagasta

Rotaract

Rotary Club Partner

¿Qué es Rotaract?

Rotaract es una entidad de clubes de servicio auspiciada por Rotary, para jóvenes de ambos sexos entre las edades de 18 y 30 años. Los clubes Rotaract funcionan generalmente con base en una comunidad o una universidad y operan bajo el patrocinio de un club rotario local. Por esta razón, se les reconoce como "colaboradores en el servicio" y parte muy importante de la familia de Rotary. Rotaract es uno de los programas de servicio de Rotary de mayor relevancia y crecimiento, con más de 8,400 clubes en 170 países y regiones geográficas, ha logrado un marcado alcance internacional.

Objetivos

1

DESARROLLAR HABILIDADES

Liderazgo y profesionales

2

FOMENTAR EL RESPETO

Los derechos de los demás, basado en el reconocimiento del valor de cada individuo

3

RECONOCER LA DIGNIDAD Y EL VALOR

Todas las profesiones como oportunidades de servicio

4

RECONOCER, PRACTICAR Y PROMOVER

Altas normas éticas como cualidades de liderazgo y vocación de servicio

5

DESARROLLAR EL CONOCIMIENTO

y la comprensión de las necesidades, problemas y oportunidades en la comunidad a nivel mundial

6

PROMOVER OPORTUNIDADES

Para actividades personales y grupales para servir a la comunidad

Directiva

Período noviembre 2016-Junio 2017

Francisca Navarro Presidenta Período 2016-2017
Jorge Garcés Vicepresidente Período 2016-2017
Daniela Leyton Secretaria Período 2016-2017
Leonardo Garrido Tesorero Período 2016-2017
Angélica Parra Directora Comité Desarrollo Profesional Período 2016-2017
Tamara Diaz Directora Comité Servicio al club Período 2016-2017
Alejandro Paez Director Comité de Imagen y Comunicación Período 2016-2017
Vania Palavecino Directora Comité Servicio a la comunidad Período 2016-2017
Almendra Cabrera Directora Comité Internacional Período 2016-2017

Eco plaza "los Olivos"

Primera actividad como rotaractianos. Consistió en el apoyo a la construcción de la eco plaza.

Dicha actividad se realizó el 18 de noviembre.

1ª Jornada de capacitación

Impartida por la representante distrital Camila Collinet y la presidenta de RC Arica Paulina Gutierrez

Charla sobre Rotary Sus linajes, estructura y fines benéficos

Impartida por la rotaria Zoila Monardez

Antofagasta
Rotaract
Rotary Club Partner

Fiesta Navideña Campamento "Vista hermosa"

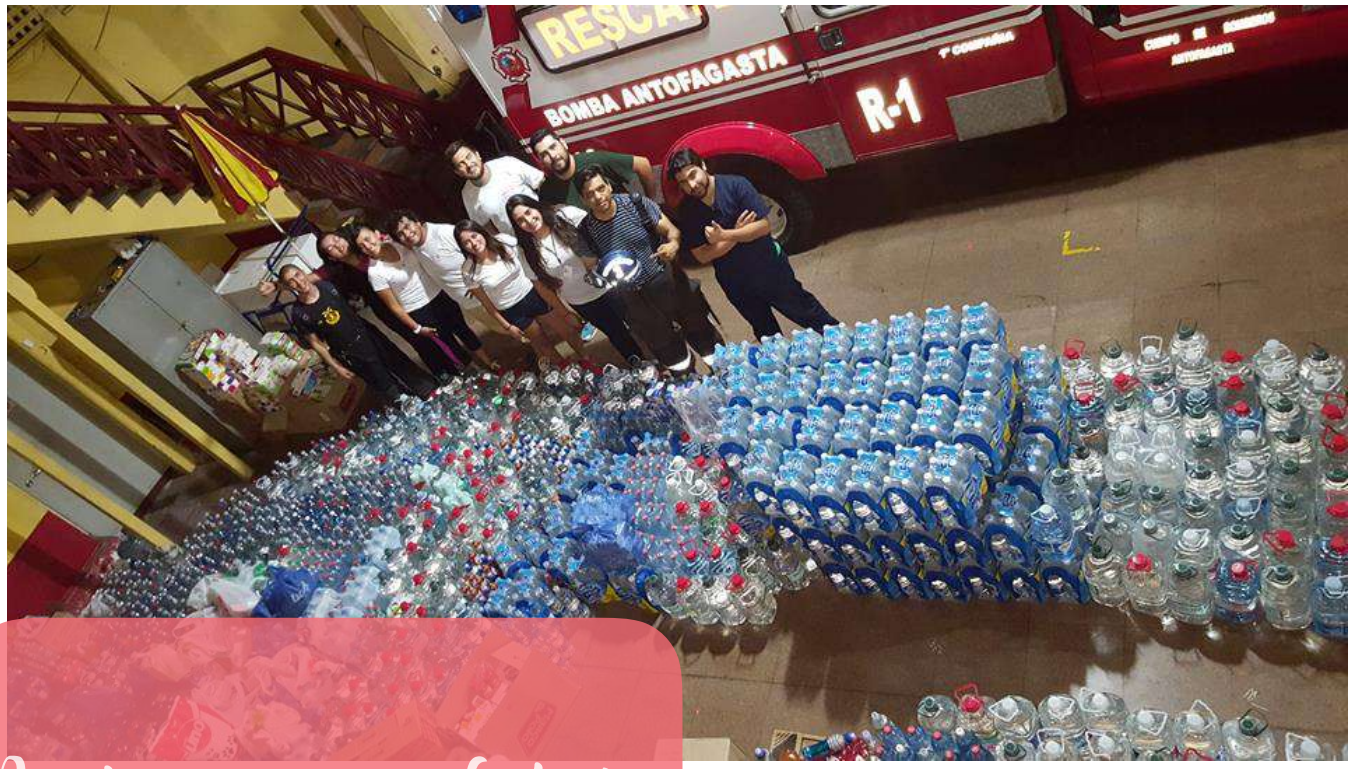

Recolección para afectados del Sur de Chile

Limpieza Playa "Caliche"
Semana Mundial de Rotaract

Donación Compañía
VillaAlhue
Incendios Sur de Chile

Donación Caleta Errázuriz
Frente de Mal tiempo en
Antofagasta

Donación 3ra. Compañia
de Bomberos Antofagasta

Corrida por la paz

Ceremonia Cambio de Mando Rotaract período 2017-2018

Jorge Garcés Presidenta Período 2017-2018
Freddy Muñiz Vicepresidente y Presidente Electo Período 2018-2019
Francisca Navarro Past-President Período 2017-2018
Tamara Díaz Secretaria Período 2017-2018
Vania Palaveccino Tesorero Período 2017-2018
Fernando Cortés Macero Período 2017-2018
Alejandro Paez Director Servicio de Información y Comunicación Período 2017-2018
Daniela Leyton Directora Servicio a la Comunidad I Período 2017-2018
Almendra Cabrera Directora Servicio Internacional Período 2017-2018

Antofagasta
Rotaract
Rotary Club Partner

Dar de sí, antes de pensar en si

Rotary

ROTARY SERVING HUMANITY